

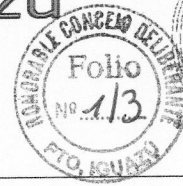

# Honorable Concejo Deliberante Ciudad de Puerto Iguazú

Capital del Turismo



Ciudad de Puerto Iguazú, 31 de Agosto de 2.023.-

Expediente N° 07/23 Letra "DEM"

## ORDENANZA N° 17/23.-

### VISTO:

LA necesidad de regularizar el lote situado en la Manzana 6, entre las calles Sacerdote Antonio Sáenz y Avenida Islas Malvinas del Barrio Bicentenario, y

### CONSIDERANDO:

QUE en el lote mencionado se encuentra asentada, una familia, con edificaciones construidas en mampostería, frentistas a esas calles; y

QUE la aprobación del presente Proyecto, permitirá regularizar la situación dominial del ocupante, y al mismo tiempo normalizar la situación de dominio del lote.

### POR ELLO:

**EL HONORABLE CONCEJO DELIBERANTE  
DE LA CIUDAD DE PUERTO IGUAZU  
SANCIONA CON FUERZA DE  
ORDENANZA**

**ARTICULO 1º: DESAFECTASE** del Dominio Público Municipal una fracción de la calle Sacerdote Antonio Sáenz, lindera a la Manzana 6, Barrio Bicentenario, conforme al Proyecto que se adjunta como Anexo I.-

**ARTICULO 2º: AFECTASE** al Dominio Privado Municipal, la fracción de la calle Sacerdote Antonio Sáenz, lindera a la Manzana 6, Barrio Bicentenario.-

**ARTICULO 3º: REGISTRESE.** Comuníquese al Departamento Ejecutivo Municipal. Cumplido. ARCHIVESE.

Romina Paola Burgos  
SECRETARIA LEGISLATIVA  
HONORABLE CONCEJO DELIBERANTE  
Ciudad de Puerto Iguazú

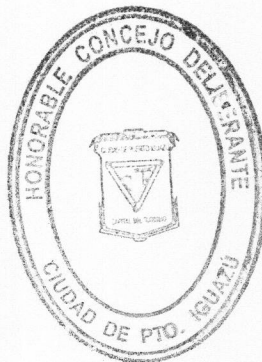

Procurador Nacional  
Raynoldi Juan José  
PRESIDENTE  
HONORABLE CONCEJO DELIBERANTE  
Ciudad de Puerto Iguazú

Municipalidad de Puerto Iguazú	
Expte. 45/23 Letra HCD	
Entrada	Salida
Día 01	Día
Mes 09	Mes
Año 2023	Año

HONORABLE CONCEJO DELIBERANTE Puerto Iguazú - Misiones	
MESA GRAL. DE ENTRADAS Y SALIDAS	
L 5	Fº 106107 C/FS -03-
Expe. 47123	Letra H.C.D
ENTRO	SALIO
Día	Día 01
Mes	Mes 09
Año	Año 2023



# Honorable Concejo Deliberante Ciudad de Puerto Iguazú

Capital del Turismo

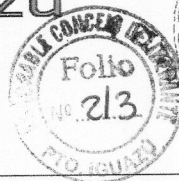

## ORDENANZA Nº 17/23

### ANEXO I

#### PROYECTO DE DESAFECTACIÓN DEL USO PÚBLICO

NOMENCLATURA	Departamento Iguazú - Municipio Puerto Iguazú - Ciudad Puerto Iguazú - Manzana 6 - Lote 10					
S/ TÍTULO						
S/ CATASTRO	DEP.	MUN.	SEC.	CHAC.	HE	HA
	09	43	02	0000	0650	2013

Ocupante: **FABIO FIDEL SANABRIA**

INSCRIPCIÓN EN EL REGISTRO DE LA PROPIEDAD INMUEBLE, DPTO. AÑÉSTOLES(01) - FOLIO REAL - MATRÍCULAS Nº 5.355-50 - FECHA: 23 DE 1993

#### CROQUIS DEL AMOJONAMIENTO

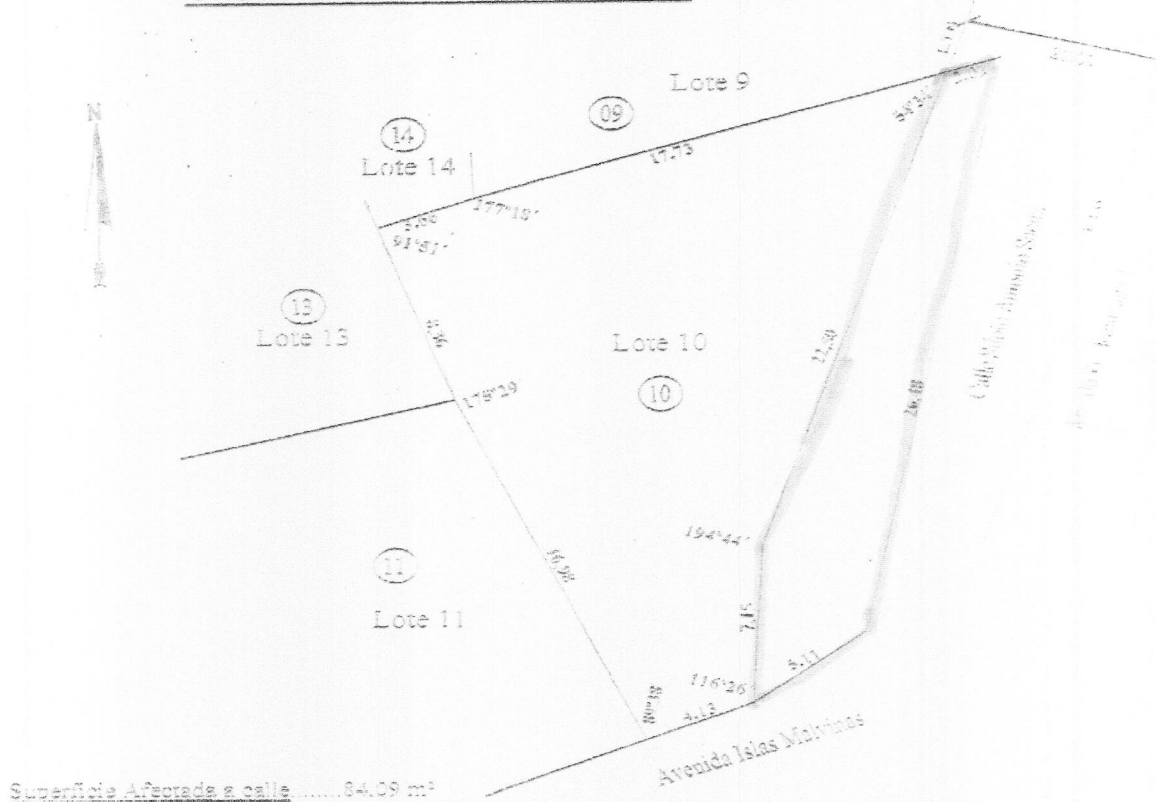

#### REFERENCIAS

- Mz: Manzana Catastral
- L.T.M.: Línea Teórica Municipal
- : Parcela Catastral

ESCALA: LOTE 1:250 - CALLE 1:50

ANTECEDENTES: PLANO Nº 87.084 (D.G.C.)

OBSERVACIONES: LAS MEDIDAS LINEALES ESTÁN EXPRESADAS EN METROS

Ocupante:

*[Signature]*  
**FABIO FIDEL SANABRIA**  
 D.N.I. Nº 29.663.179

Profesional:

*[Signature]*  
**AGRM. MIGUEL ANGEL LABELLA**  
 MAT. PROF. Nº 048

Fecha: Julio 2023

*[Signature]*  
**Romina Paola Burgos**  
 SECRETARIA LEGISLATIVA  
 HONORABLE CONCEJO DELIBERANTE  
 Ciudad de Puerto Iguazú

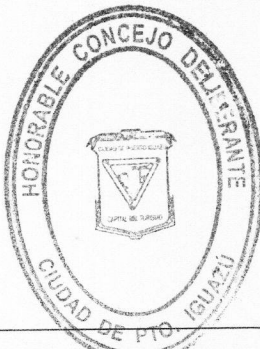

*[Signature]*  
 Procurador Nacional  
**Raynoldi Juan José**  
 PRESIDENTE  
 HONORABLE CONCEJO DELIBERANTE  
 Ciudad de Puerto Iguazú



# Honorable Concejo Deliberante Ciudad de Puerto Iguazú

Capital del Turismo

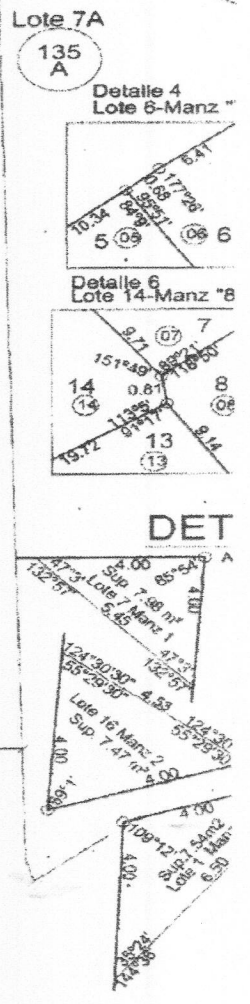
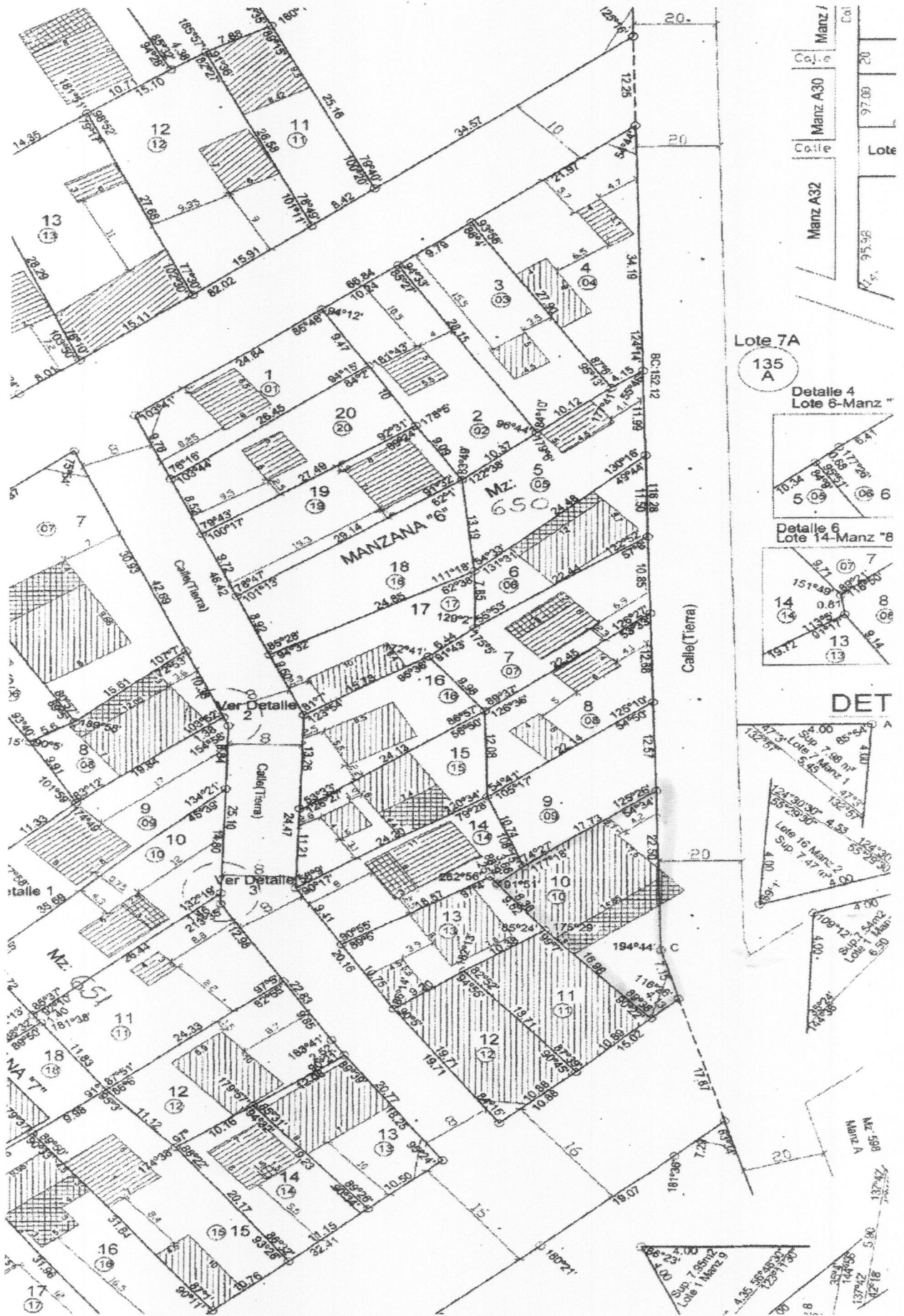
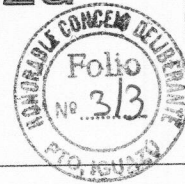

*R. Paoli*  
 Romina Paola Burgos  
 SECRETARIA LEGISLATIVA  
 HONORABLE CONCEJO DELIBERANTE  
 Ciudad de Puerto Iguazú

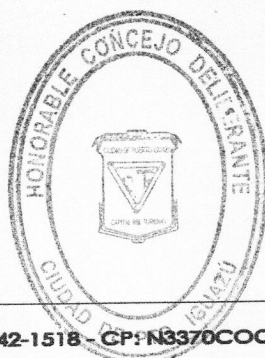

*[Signature]*  
 Procurador Nacional  
 Raynoldi Juan José  
 PRESIDENTE  
 HONORABLE CONCEJO DELIBERANTE  
 Ciudad de Puerto Iguazú